



AMG ENERGIA S.P.A.
PALERMO

RIFUNZIONALIZZAZIONE DELL'IMMOBILE
DENOMINATO "PALAZZINA MAGAZZINO" SITO
ALL'INTERNO DELL'AREA AZIENDALE DI VIA
TIRO A SEGNO - PALERMO

1° STRALCIO PROGETTO ESECUTIVO
AI SENSI DEL D.P.R. 5106/90 N°207

ELABORATO:
SECONDO DI PROGETTO

TAV. A11
SCALA 1:100

IL R.U.P.
Gen. Giovanni Purpura

IL PROGETTISTA
Bar
DIRETTORE TECNICO
Ing. Bianca Giarrappa

DATA

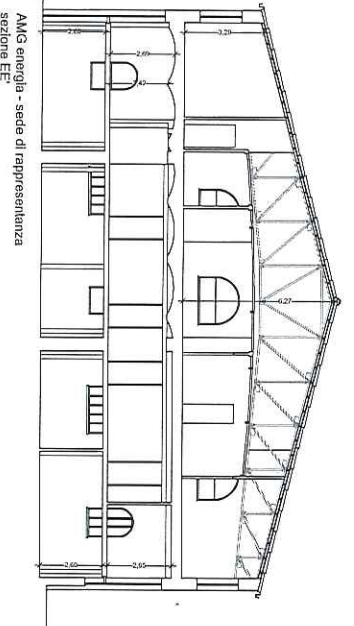
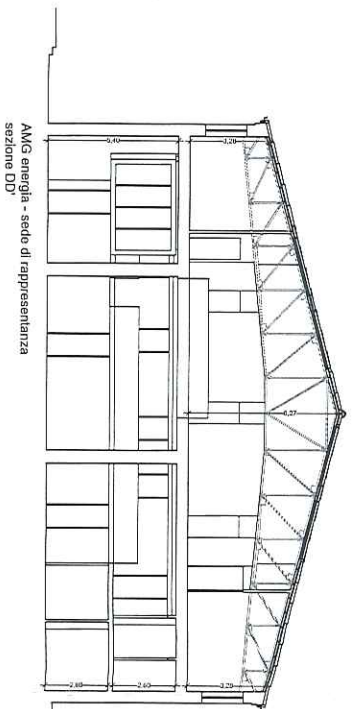
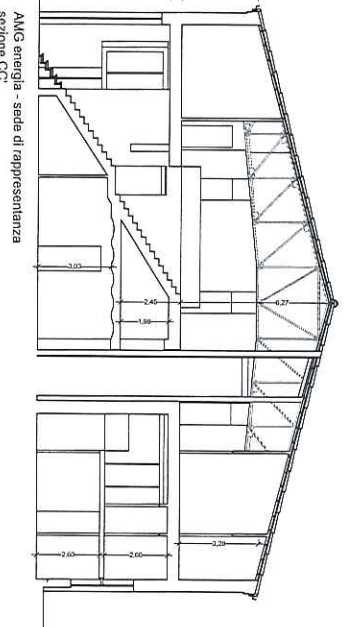
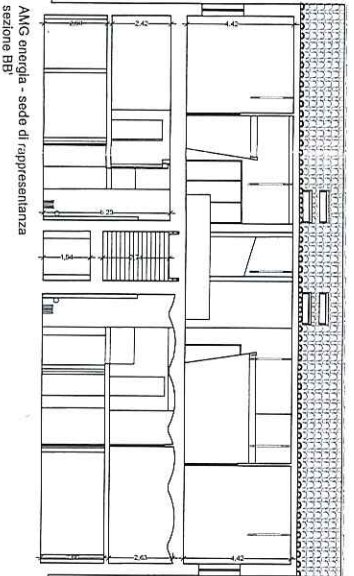
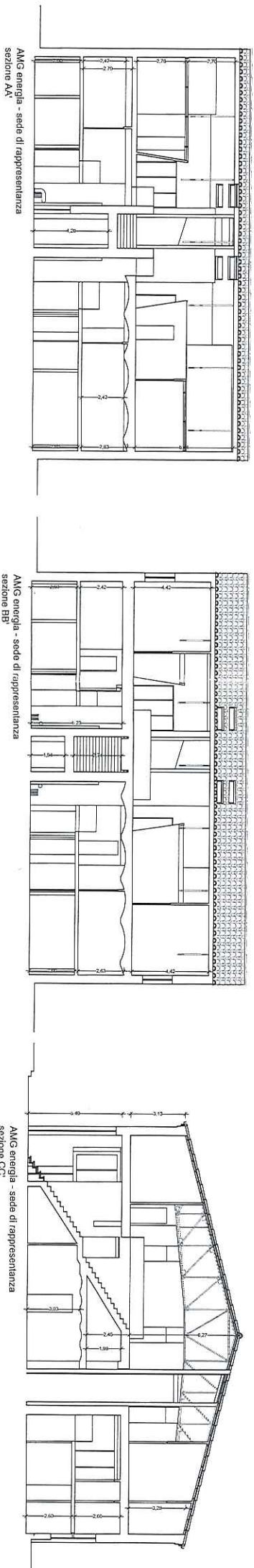

A



AMG ENERGIA S.P.A.
PALERMO

RIFUNZIONALIZZAZIONE DELL'IMMOBILE
DENOMINATO "PALAZZINA MAGAZZINO" SITO
ALL'INTERNO DELL'AREA AZIENDALE DI VIA
TIRO A SEGNO - PALERMO

1° STRALCIO PROGETTO ESECUTIVO
AI SENSI DEL D.P.R. 5/10/2010 N°207

ELABORATO:

PIANTE DI PROGETTO QUOTATE

TAV.

A9

SCALA

1:100

IL R.U.P.
Geom. Giacomo Pizzuto

IL PROGETTISTA
Beta
DIRETTORE TECNICO
Ing. Bulerio Giuseppe

DATA:

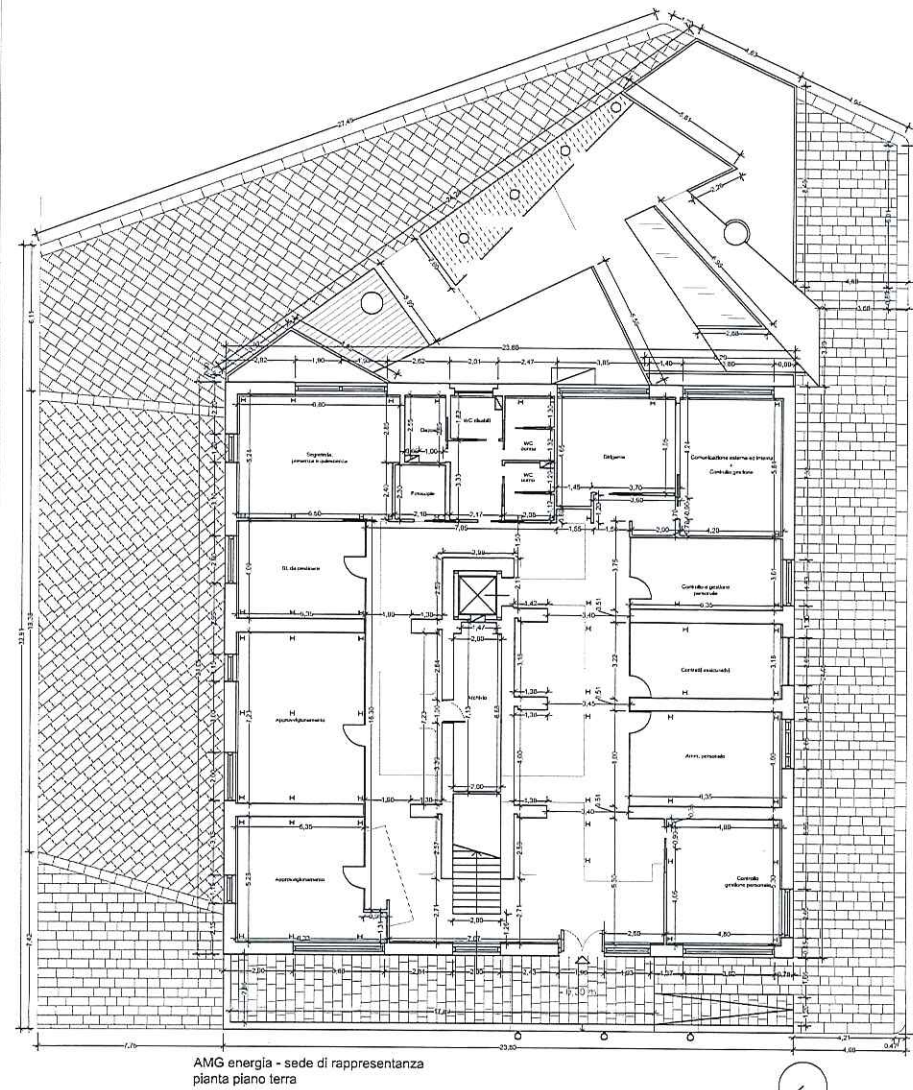

AMG energia - sede di rappresentanza
pianta piano terra

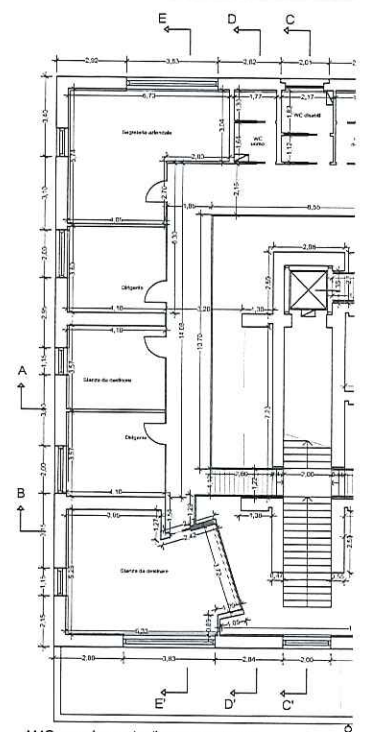

AMG energia - sede di rappresentanza
pianta piano ammezzato